

集団療育支援内容

集団遊び

ルールのある遊びや運動遊び、お友だちとのやりとり遊びなどの設定療育を通じ、適応的に楽しめるように支援します。

製作

さまざまな画材に触れ、五感を通じて子どもたちの創造性を育てていきます。手先を細かく使うことや道具の使い方など1人ひとりの成長を丁寧に見守ります。

模倣遊び

自由遊びを通じて、お友だちの遊びを「まねしてみよう」や「一緒にやってみよう」という気持ちを育み、遊び方がわからない場合はそばで遊びをサポートします。

生活自立支援

手洗いうがい、着替えやトイレトレーニングなど生活スキルの習慣をスモールステップで支援します。できるところはすすんで行い、難しいところはサポートしながら、無理なくスキルを身につけていきます。

グループ予定表

月	あか① 9:00~10:30	あか② 14:00~15:30
火	あお 9:30~13:30	
水	きいろ① 9:30~10:30	きいろ② 14:00~15:30
木	おれんじ 9:30~13:30	
金	みどり 9:00~10:30	

龍ヶ崎市

こども発達センター
つぼみ園

児童発達支援
～集団療育～

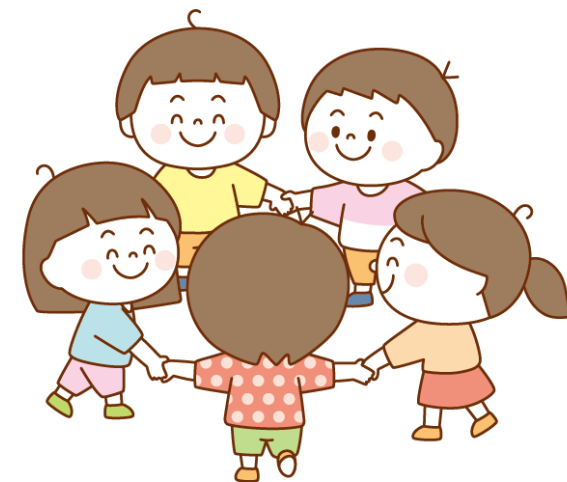

こども発達センターつぼみ園

〒301-0855茨城県龍ヶ崎市藤ヶ丘1-20-1

TEL 0297-62-1775

FAX 0297-62-0530

E-MAIL tsubomien@city.ryugasaki.lg.jp

集団療育のご案内

1日のスケジュール

※クラスにより活動時間と流れが違います

【クラス・定員】

クラス名	年齢	定員
あか①	3～4歳児	4名
あか②	5歳児	6名
あお	2～5歳児	6名
きいろ①	2歳児	4名※1
きいろ②	4～5歳児	4名
おれんじ	3～4歳児	6～8名
みどり	2～3歳児	5名※2

※1 親子通園になります

※2 未就園のお子さまが対象となります

【各クラスのねらい】

★あか①、あお、きいろ②、おれんじ

- ・生活習慣の確立を促します
- ・体づくりを促します
- ・人との関わりを促します
- ・感覚、知覚発達を促します
- ・ことばの発達を促します

★あか②

- ・ルールを理解できるようにします
- ・コミュニケーション能力を促します

★きいろ①

- ・通園に慣れ、生活リズムを整えながら親子遊びを楽しみます

★みどり

- ・集団での活動、遊ぶ経験を重ね、就園に向けての準備を行います

【午前】

(例) あか①・みどり・きいろ①

- 9:00 登園・自由遊び
 9:20 排泄・水分補給
 9:30 はじめの会
 体操
 9:45 課題遊び
 (感触遊び、製作、運動、リズム遊び、園庭遊び、散歩など)
 10:20 絵本読み聞かせ
 10:30 帰りの会・降園

※きいろ①…親子通園は9:30～10:30になります

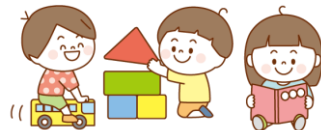

【午後】

(例) あか②・きいろ②

- 14:00 登園・自由遊び
 14:20 排泄・水分補給
 14:30 はじめの会
 体操
 14:45 課題遊び
 (運動、リズム遊び、ゲームなど)
 机上課題
 (製作、ぬり絵、図形模写など)
 15:20 絵本読み聞かせ
 15:30 帰りの会・降園

【1日】

(例) あお・おれんじ

- 9:30 登園
 設定遊び
 10:00 排泄・水分補給
 10:15 はじめの会
 体操
 10:30 課題遊び
 (感触遊び、製作、運動、リズム遊び、散歩、園庭遊び、ムーブメントなど)
 11:45 着替え・排泄
 12:00 食事
 歯みがき
 感覚遊び(個別課題)
 13:20 絵本読み聞かせ
 13:30 帰りの会・降園

食事

- *あおクラスは、お弁当持参になります。
- *おれんじクラスは、給食を用意します。(外部搬入)
- ・1食：400円
- ・幼児教育無償化対象外の費用となります。月毎に計算し、翌月のお支払いになります。

